

PROJETO DE PAVIMENTAÇÃO ASFÁLTICO

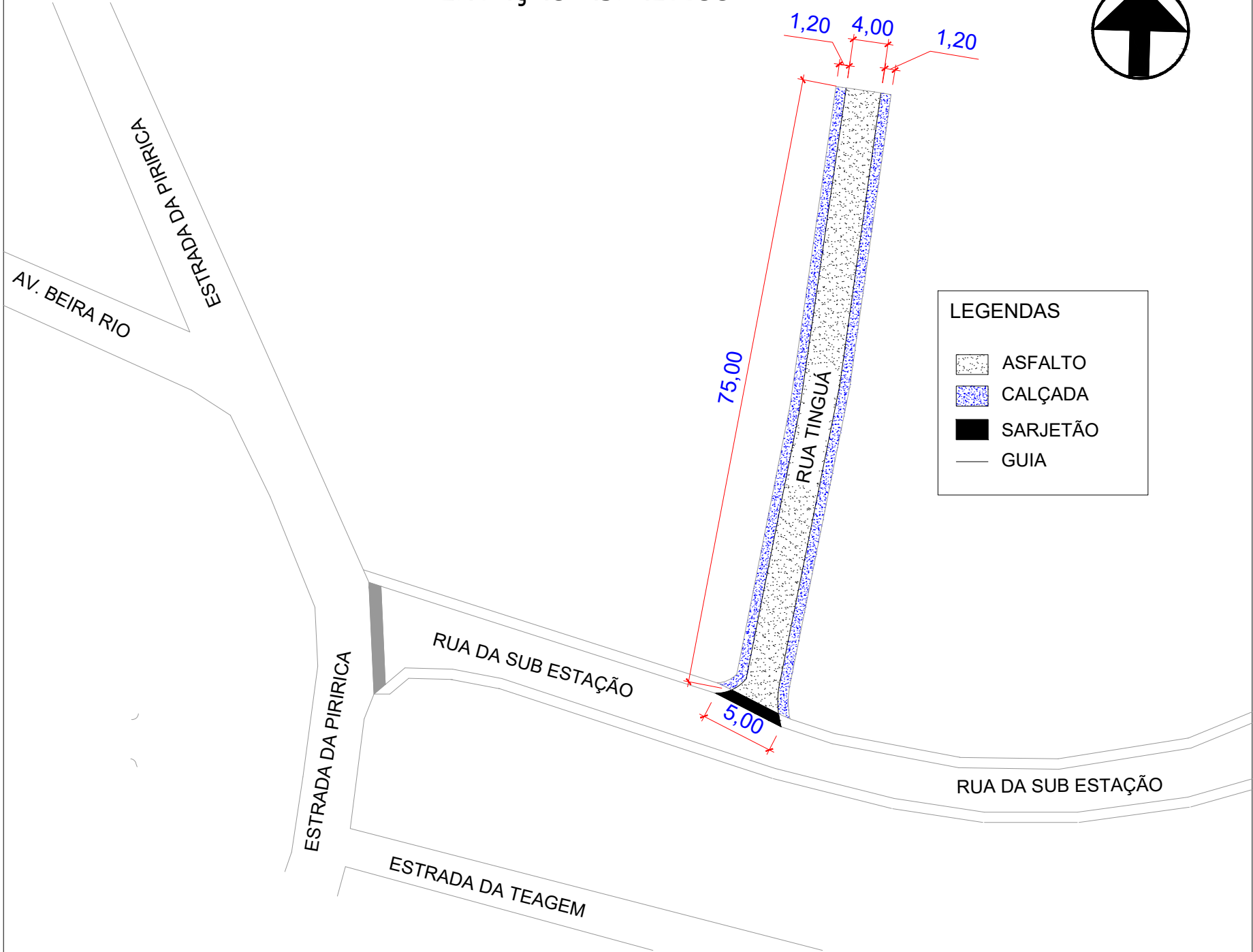
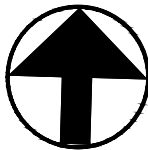

LEGENDAS

- ASfalto
- Calçada
- Sarjetão
- Guia

PROJETO COMPLETO

FOLHA  
01/02

ASSUNTO: PROJETO DE PAVIMENTAÇÃO ASFÁLTICO

LOCAL: RUA TINGUÁ

MUNICÍPIO DE PEDRO DE TOLEDO-SP

PROPR: PREFEITURA MUNICIPAL DE PEDRO DE TOLEDO

SITUAÇÃO SEM ESCALA

DECLARO QUE A APROVAÇÃO DO PROJETO POR PARTE DA PREFEITURA NÃO IMPLICA NO RECONHECIMENTO DO DIREITO DE PROPRIEDADE DO TERRENO.

Prefeitura Municipal de Pedro de Toledo  
proprietário

Diretor de Obras  
ENG. JEFERSON SERRADILHA SCHUINDT  
CREASP 5069992012

RUA TINGUÁ  
EXTENSÃO: 75,00 m  
LARGURA: 4,00 m  
ÁREA: 300,00 m²

CALÇADA  
EXTENSÃO: 150,00 m  
LARGURA: 1,20 m  
ÁREA: 180,00 m²

SARJETÃO  
EXTENSÃO: 5,00 m  
LARGURA: 1,00 m  
ÁREA: 5,00 m²

DETALHE DO PERFIL DA RUA

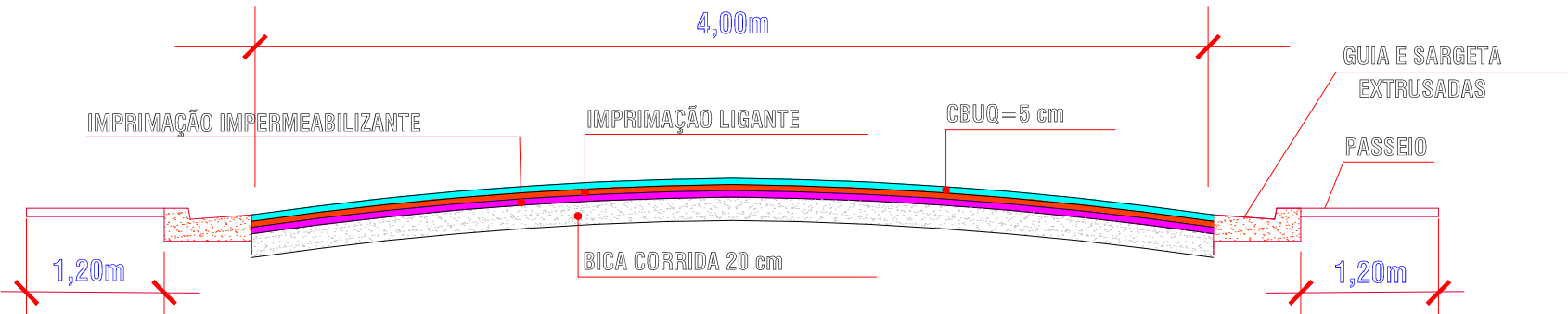

OBS:

DETALHE DO SARJETÃO  
(MEDIDA EM CENTÍMETROS)

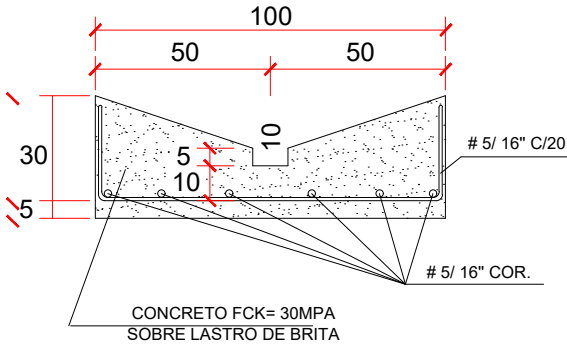

DETALHE DA GUIA EXTRUSADA  
(MEDIDA EM CENTÍMETROS)

